МИНИСТЕРСТВО НА ОБРАЗОВАНИЕТО И НАУКАТА

НАЦИОНАЛНА ОЛИМПИАДА ПО НЕМСКИ ЕЗИК
ОБЛАСТЕН КРЪГ

21.03.2009г
IX клас

(продължителност 180 мин.)

I. BILDERGESCHICHTE

Aufgabestellung:
Benutze das Bild als Schreibanlass! Schreibe die Geschichte weiter!
Beginne mit Auslassungspunkten, schreibe den Anfang nicht ab!

Die drei Freunde

Wir waren drei Freunde. Wir kannten uns schon ewig. Jeden Tag nach der Schule spielten wir Fußball. Unsere Mütter schimpften ständig, denn statt nach Hause zu gehen und Mittag zu essen, gingen wir lieber Fußball spielen. Meistens spielten wir auf der Straße; es gab nicht so viele Sportplätze. Eines Tages.....

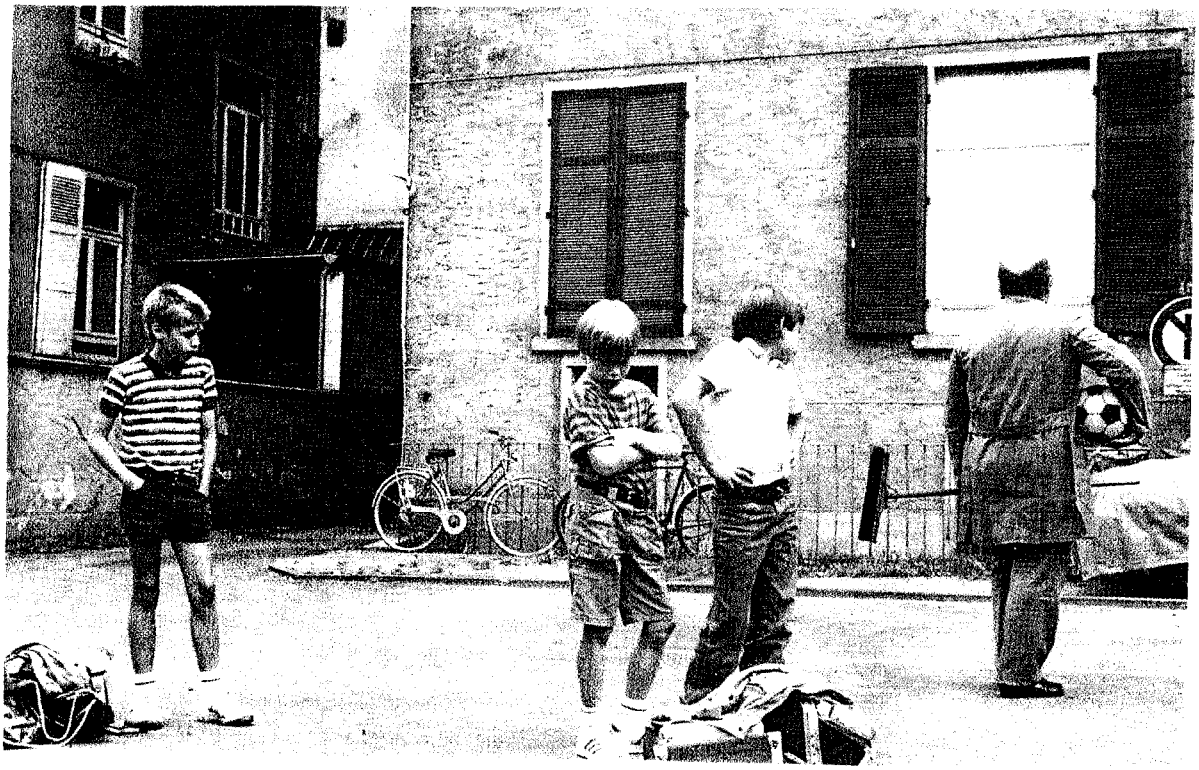

Schreibe 180 bis 200 Wörter

Die Überschreitung der Wortzahl führt zu Punktabzug.
Notiere die Wortzahl unter dem Text!

II. LÜCKENTEXT

Aufgabe:

Ergänze den Text durch das richtige Element aus den angegebenen Varianten!

Millionär sein – Kinder schreiben Leserbriefe

Die erste..... (1) ist immer die schwerste, heißt es so schön, aber realistischerweise, muss man ..... (2) leben, dass die meisten nicht mal die schaffen werden. Aber ein bisschen ..... (3) (oder spinnen) darf man ja wohl, und das sollt ihr..... (4). Also: Was wäre, wenn ihr plötzlich Millionär sein..... (5) ? Die Schule ..... (6)? Den Eltern Taschengeld zahlen? Die Eisdiele kaufen? Allen Freunden ein Fahrrad schenken? Lasst..... (7) Fantasie freien ..... (8) ; es muss(und soll) ja nicht alles tierisch ernst gemeint sein.

„Eigentlich würde ich nicht gerne einmal Millionär sein, denn da gehört man..... (9) reichen und feinen Leuten und gar nicht mehr dahin, wo man eigentlich hingehört." *Lisa*

„Mit einem Teil des Geldes würde ich mein Klassenzimmer..... (10), wie sich die Kinder es wünschen. Und für unsere liebste Lehrerin besorgen wir ein schönes neues Pult." Elsa

„Ich würde einen Teil an UNICEF..... (11), weil mir die armen Menschen so Leid tun. Sie müssen schwer arbeiten und sogar..... (12) leben. Für mich würde ich Mountain-Bike, einen neuen Computer und, wenn das Geld noch..... (13), eine große Segelyacht kaufen." *Nils*

„ Ich kann es mir nur..... (14) vorstellen, aber wenn, dann würde ich zuallererst..... (15) meines Papas bezahlen, die entstanden sind, als er noch selbständig war, denn das..... (16) uns alle. Mit dem..... (17) Geld würde ich gern eine kleine Schwimmhalle bauen lassen – nur für mich und meine Familie." Florian

„Wenn ich Millionär wäre, dann dürfte ich mein Geld sowieso nicht..... (18), weil ich noch nicht achtzehn..... (19) . Wenn ich aber achtzehn wäre, würde ich mir ein Auto kaufen wollen. Das restliche Geld würde ich für den Notfall..... (20) ." *Markus.*

1. Tausend; Million; Hundert;
2. davon; daraus; damit;
3. denken; glauben; träumen;
4. planen; durchführen; tun;
5. wäret; sollt; würdet;
6. schmettern; werfen; schmeißen;
7. ihrer; Ihrer; eurer;
8. Gang; Bewegung; Lauf;
9. mit den; von den; zu den;
10. reparieren; remontieren; renovieren;
11. schenken; spenden; spendieren;
12. an der Straße; in der Straße; auf der Straße;
13. genügt; reicht; passt;
14. kaum; schwer; schwierig;
15. die Verpflichtungen; die Verschulden; die Schulden;
16. anschuldigt; belastet; besteuert;
17. überflüssigen; überschüssigen; übrigen;
18. verbrauchen; ausgeben; aufwenden;
19. bin; wäre; sei;
20. lassen; aufbewahren; verlegen;